

# CONFIGURACION DEL CORREO CON OUTLOOK EXPRESS

## UNIVERSIDAD de ALICANTE

PROCEDIMIENTO A SEGUIR:

1.- Abre el programa **Outlook Express**.

*Si has usado antes en el ordenador este programa, sigue por el punto 2. En caso contrario tienes que pasar al punto 4.*

2.- Haz clic en el menú **Herramientas**.

3.- Haz clic en **Correo** y, a continuación, en **Agregar** y en **Correo**.

4.- Escribe tu nombre en el campo **Nombre para mostrar** y a continuación haz clic en **Siguiente**.

5.- Escribe tu dirección de correo electrónico de la UA, en el campo **Dirección de correo electrónico** (por ejemplo: [fca4@alu.ua.es](mailto:fca4@alu.ua.es)) y pulsa **Siguiente**

6.- En la ventana **Nombre del servidor de correo electrónico** hay tres campos a rellenar:

a.- Mi servidor de correo entrante es: **POP3**

b.- Servidor de correo entrante (POP3, IMAP o HTTP): **mail.alu.ua.es**

c.- Servidor de correo saliente (SMTP): **mail.alu.ua.es** y pulsa **Siguiente**

7.- En la ventana **Inicio de sesión de correo Internet**, hay dos campos a rellenar:

a.- Nombre de cuenta, que pondrás tu nombre de correo electrónico, por ejemplo **fca4**

b.- Contraseña, donde pondrás tu clave, contraseña o password. Después marcarás **Recordar contraseña** y pulsas **Siguiente**

8.- Pulsa ahora **Finalizar**

9.- En la ventana Cuentas de Internet, pulsa **Cerrar**

Si quieres que cuando se abra el programa, vaya directamente a la **Carpeta de entrada**, tienes que hacer lo siguiente:

10.- Selecciona **Herramientas**, y en **Opciones** en la pestaña **General** marca **Al comenzar, ir directamente a la "Bandeja de entrada"** y después pulsa **Aceptar**.

**NOTA:** Podemos comprobar la configuración que hemos realizado, de la siguiente forma: Seleccionamos **Herramientas** de la barra superior, y en el menú desplegado seleccionamos **Cuentas**, ahora **Propiedades** y las pestañas: **General**, **Servidores** y **Conexión** quedarán de la siguiente forma:

## General

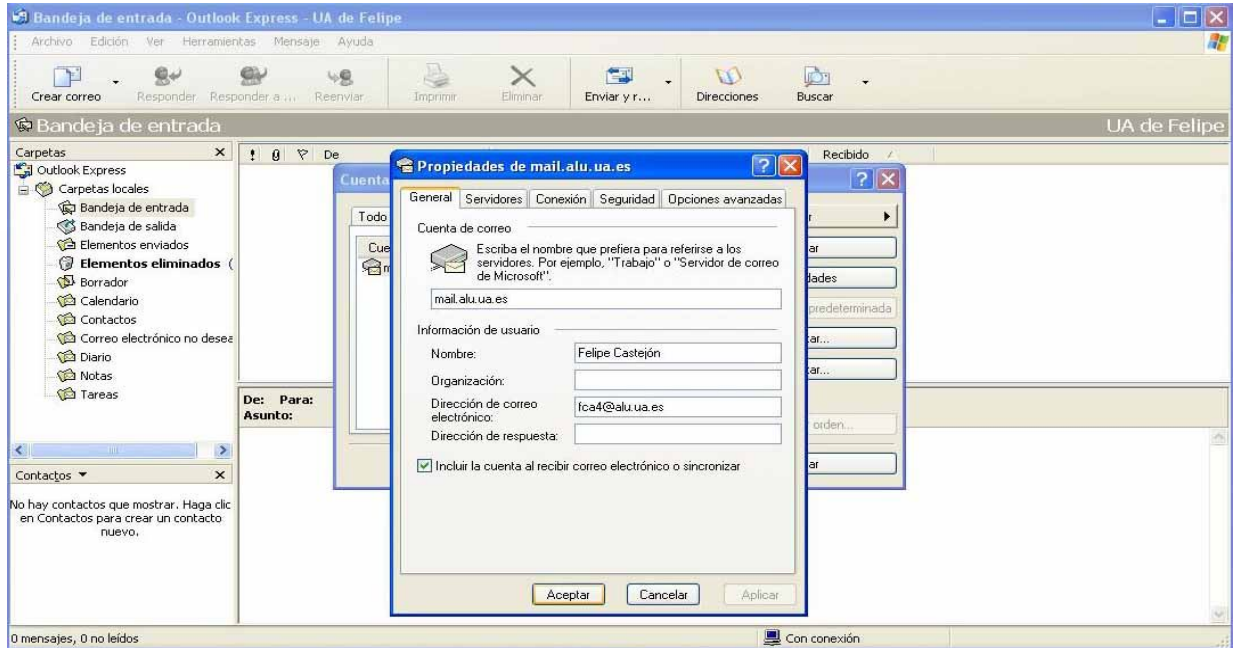

## Servidores

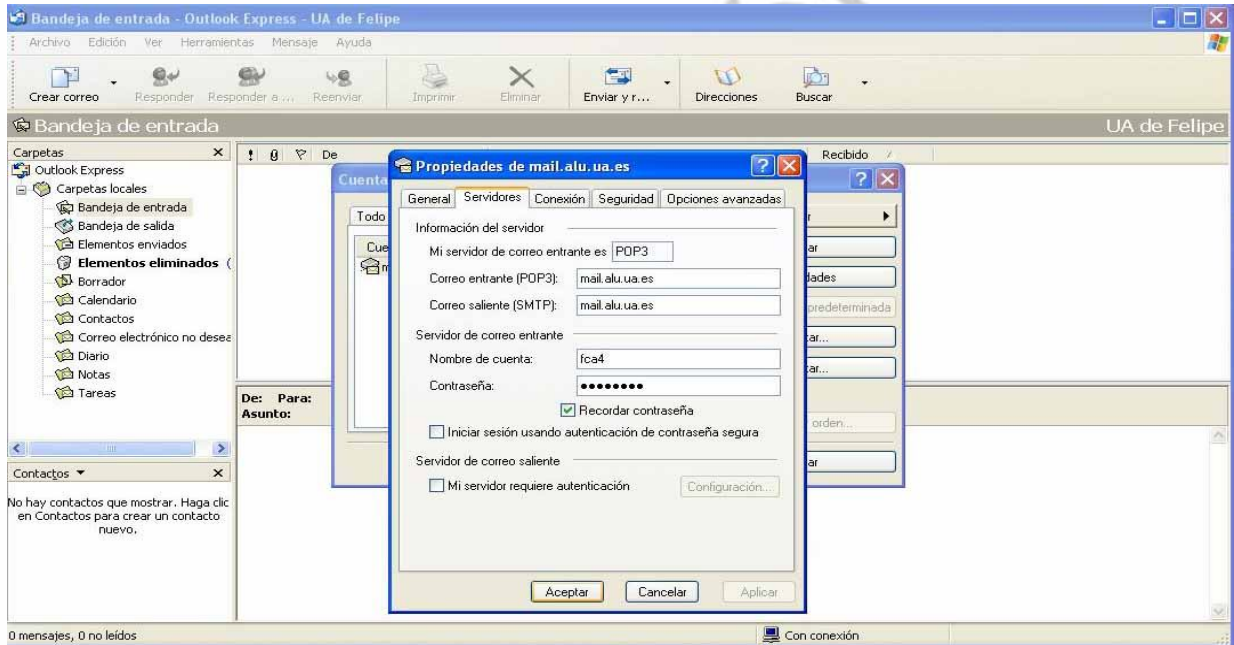

## Conexión

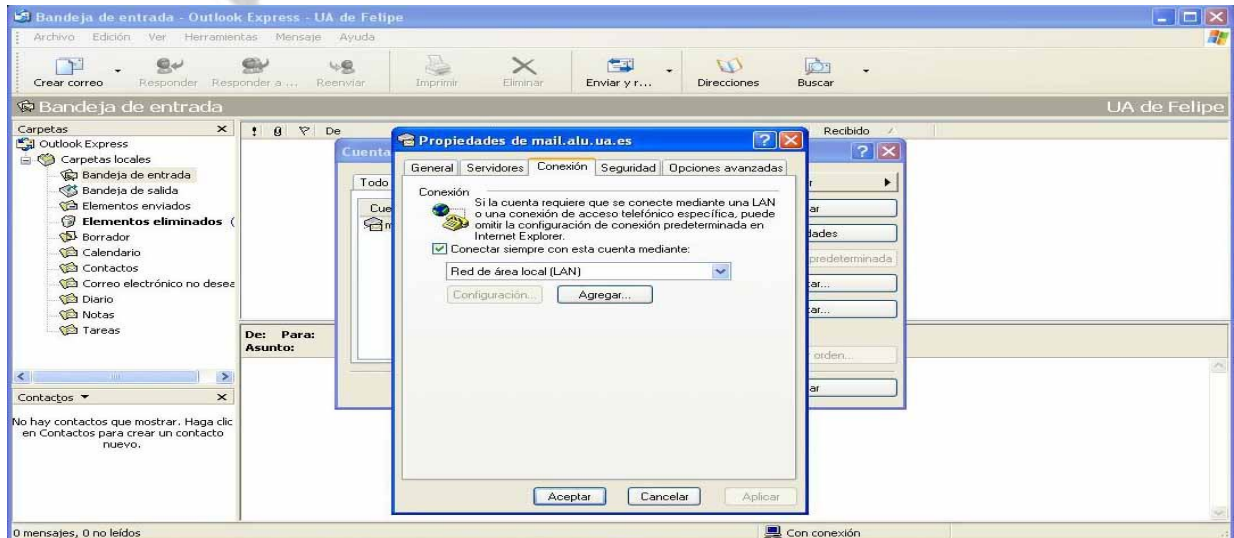

Las otras pestañas: **Seguridad** y **Opciones avanzadas**, no hay que configurarlas.